

Comune di Rivarolo Canavese

PROVINCIA DI TORINO

**CENTRO POLISPORTIVO COMUNALE - RIFACIMENTO CAMPO
SPORTIVO IN ERBA SINTETICA E PISTA DI ATLETICA IN RESINA
POLIURETANICA
CUP E92H22000940004**

PROGETTO ESECUTIVO

COMMITTENTE:

Comune di Rivarolo Canavese

Via Ivrea, 60
10086 Rivarolo Canavese (TO)
Tel. 0124/454611 - Fax 0124/29102
P.IVA 0141396001
Email: comune@rivarolocanavese.it
PEC: rivarolocanavese@pec.it



PROGETTO:

Architetto Paolo Pettene & Partners

ARCHITETTO PAOLO PETTENE & PARTNERS S.T.P. srl

Via Gortzla, 3 10046 Poirino (TO) | ITALY | Tel +39 0119430655
www.studiopettene.com | info@studiopettene.com



OGGETTO

Documentazione fotografica

ELABORATO

SF 01

ELABORATI: Stato di fatto

SCALA: -

EMISSIONE: Progetto esecutivo

REV: 0

DATA: Ottobre 2022

EMISSIONE:

REV:

DATA:

EMISSIONE:

REV:

DATA:

EMISSIONE:

REV:

DATA:

SF 01 DOCUMENTAZIONE FOTOGRAFICA STATO DI FATTO

PLANIMETRIA GENERALE – indicazione dei punti di ripresa

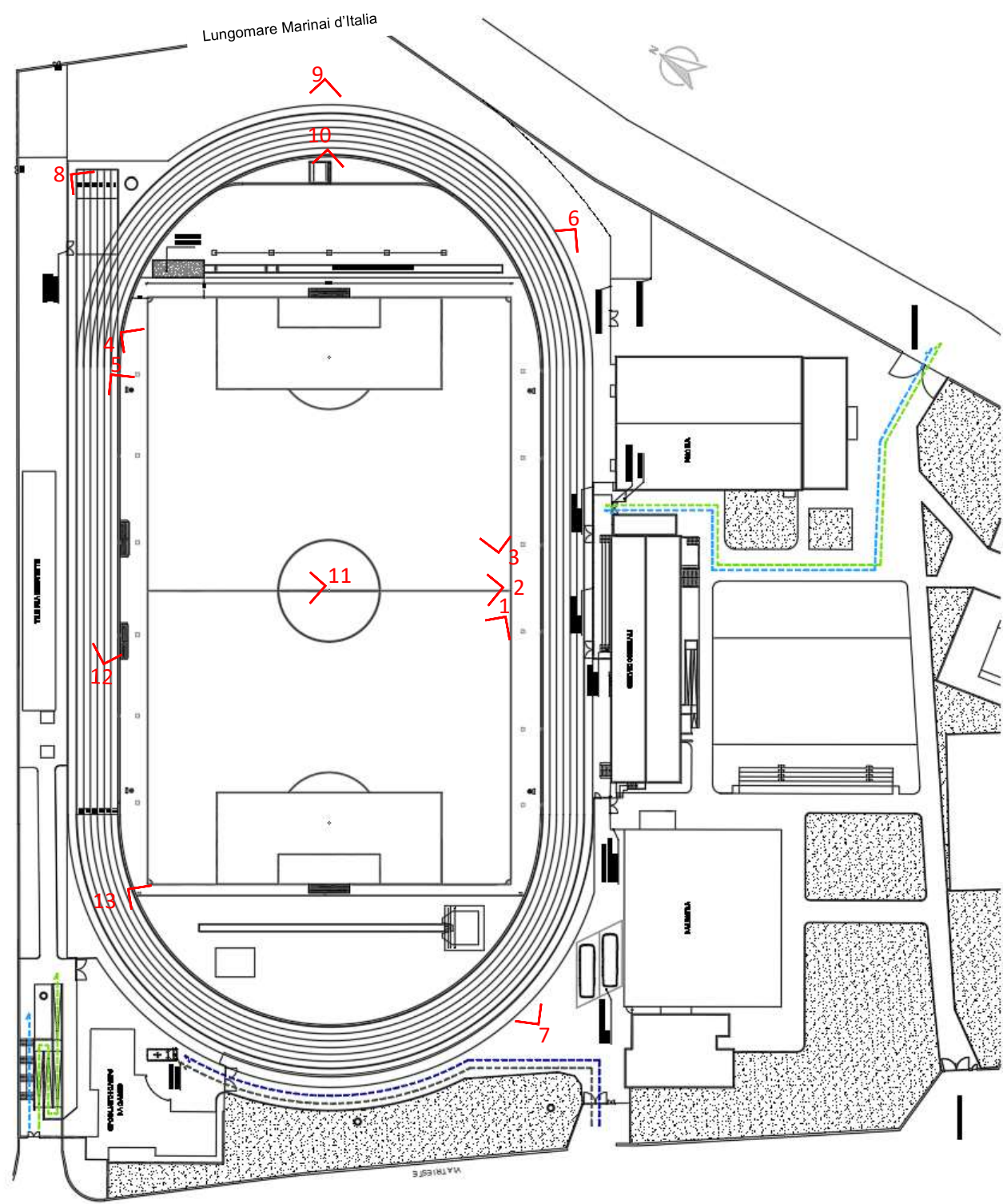

SF 01 DOCUMENTAZIONE FOTOGRAFICA STATO DI FATTO



Punto di ripresa 1



Punto di ripresa 2

SF 01 DOCUMENTAZIONE FOTOGRAFICA STATO DI FATTO



Punto di ripresa **3**



Punto di ripresa **4**

SF 01 DOCUMENTAZIONE FOTOGRAFICA STATO DI FATTO



Punto di ripresa **5**



Punto di ripresa **6**

SF 01 DOCUMENTAZIONE FOTOGRAFICA STATO DI FATTO



Punto di ripresa **7**



Punto di ripresa **8**

SF 01 DOCUMENTAZIONE FOTOGRAFICA STATO DI FATTO



Punto di ripresa 9



Punto di ripresa 10

SF 01 DOCUMENTAZIONE FOTOGRAFICA STATO DI FATTO



Punto di ripresa **11**



Punto di ripresa **12**

SF 01 DOCUMENTAZIONE FOTOGRAFICA STATO DI FATTO



Punto di ripresa **13**

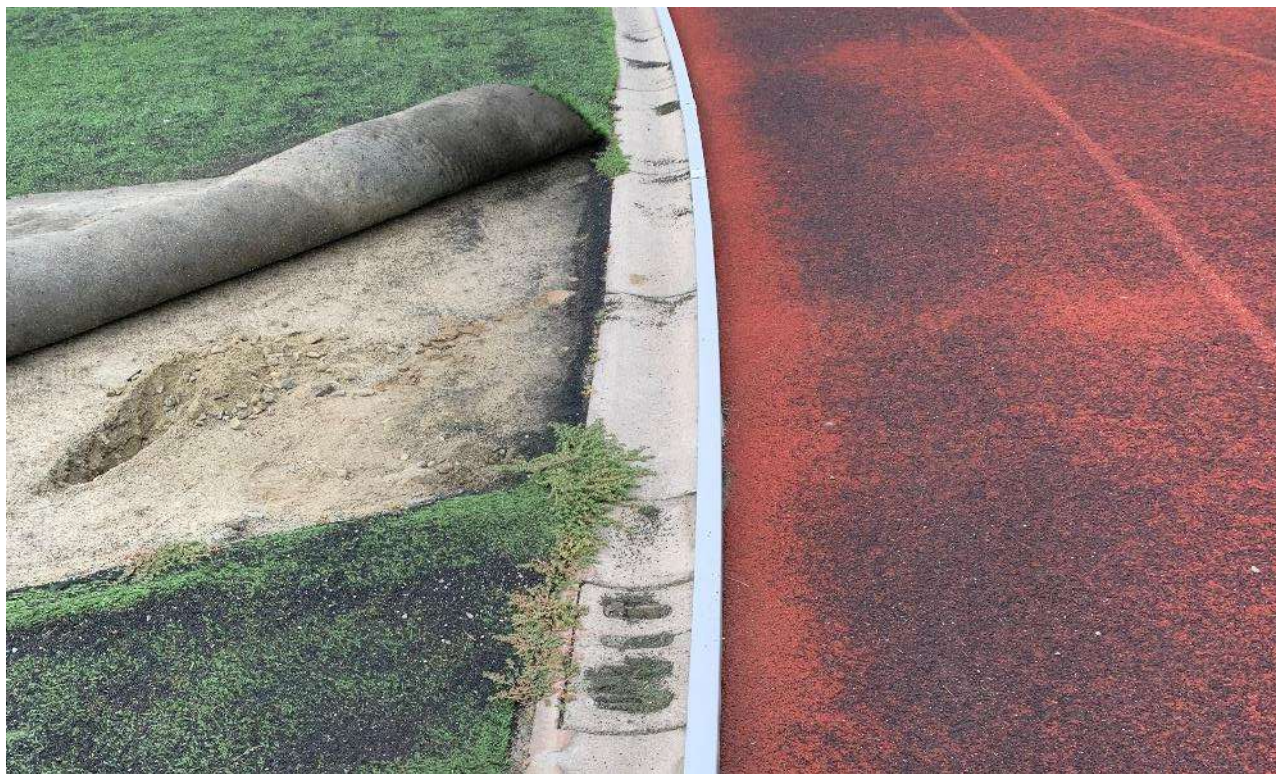

Punto di ripresa **14**

SF 01 DOCUMENTAZIONE FOTOGRAFICA STATO DI FATTO

DETTAGLI



canaline otturate



cordoli prefabbricati



Pozzo perdente



cordolo per rete parapalloni



Dettaglio manto



distanza da QE palo illuminazione